Chi è la scrofa?

La scrofa è una madre incredibile, capace di destreggiarsi tra più di 10 suinetti contemporaneamente

Il suino addomesticato è una sottospecie del cinghiale. I suini vivono in media 20 anni ma nei sistemi di produzione commerciali le scrofe vengono abbattute dopo 2 o 3 parti, intorno a circa 2 anni/2 anni e mezzo d'età.

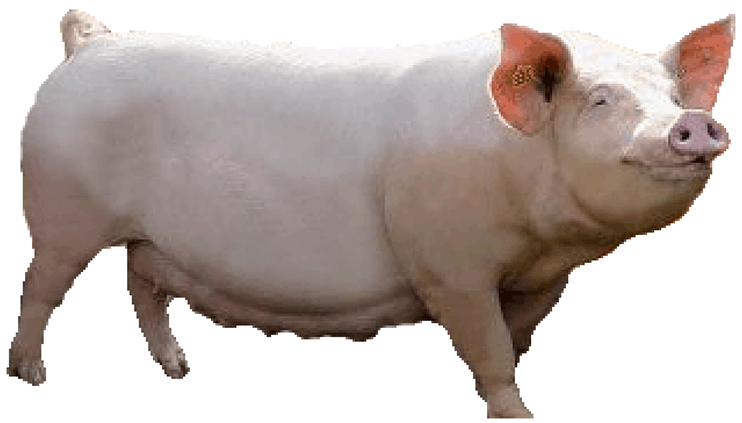

Cosa desidera una scrofa?

TOP 10

1. Facile accesso a mangimi di qualità e acqua
2. Spazio per muoversi, scappare e socializzare
3. Materiali e terreno in cui grufolare
4. Tenersi occupata esplorando un ambiente vario
5. Sguazzare in un bagno rinfrescante e grattarsi la schiena
6. Interagire e nutrire i propri piccoli
7. Fibre lunghe per sentirsi sazia durante la giornata
8. Luce sufficiente per vedere ed esplorare l'ambiente circostante
9. Riparo per proteggersi
10. Luoghi confortevoli e puliti in cui stendersi

Cosa pensano le scrofe?

Le scrofe sono animali molto intelligenti che si divertono a esplorare e a parlare tra loro

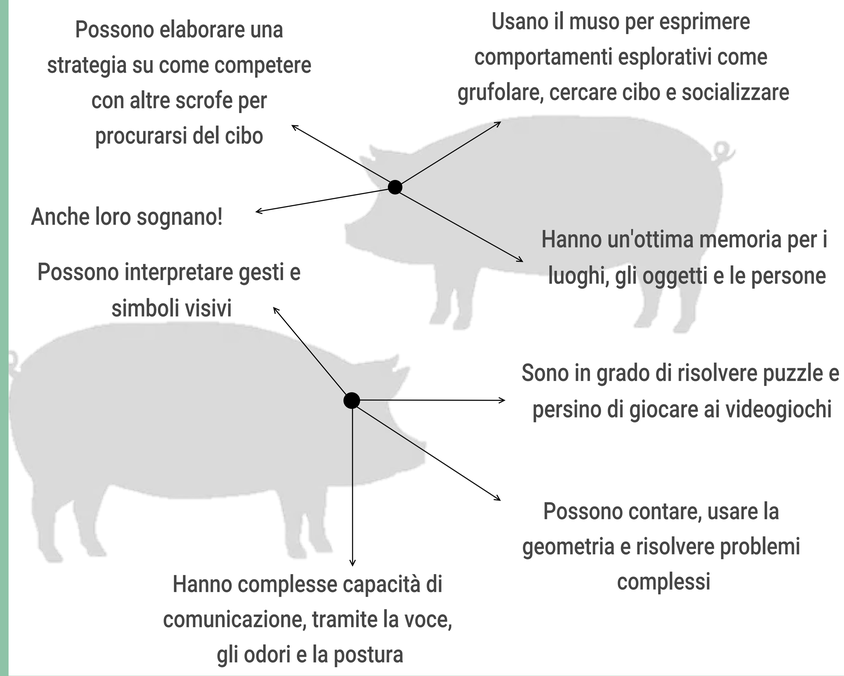

Come passano le giornate le scrofe?

Si prendono cura dei piccoli

Dormono e riposano

Mangiano e bevono

Costruiscono il nido

Socializzano

Esplorano e grufolano

Si rotolano in pozze d'acqua

Dormono
Le scrofe hanno bisogno di almeno 6 ore di buio continuo per riposare adeguatamente

Riposano
Le scrofe dovrebbero potere riposare indisturbate, ma dovrebbero passare la maggior parte del tempo sveglie, attive, grufolando e socializzando

Si rotolano in pozze d'acqua
Per rinfrescarsi e mantenersi pulite

Mangiano e bevono
È importante fornire una dieta bilanciata e un numero di abbeveratoi adeguato

Esplorano e grufolano
I suini addomesticati non hanno bisogno di esplorare in cerca di cibo, ma amano comunque passare molto tempo a grufolare

Si prendono cura dei piccoli
Sono madri premurose, affettuose e devote

Socializzano
Le scrofe competono per stabilire le gerarchie, ma amano passare il tempo insieme

Come garantire una buona qualità di vita alle scrofe?

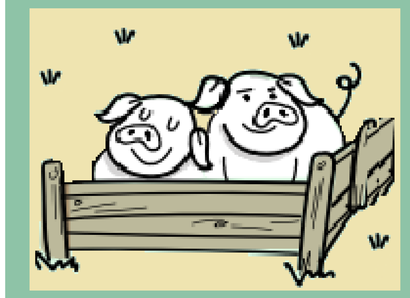

Spazio a sufficienza per socializzare, fare movimento, scappare, mangiare, bere e riposare

Fornire una dieta nutriente ed equilibrata e acqua in abbondanza

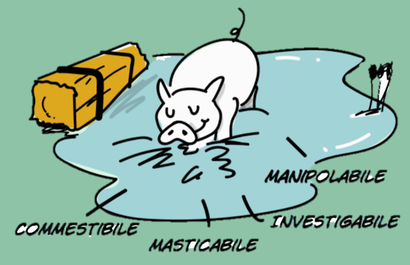

Fornire arricchimenti ambientali adeguati

Fornire abbondante materiale per la costruzione del nido

COMPASSION in world farming